IZMJENA DIJELA RP "GVOZDEVIĆI" U BIJELJINI

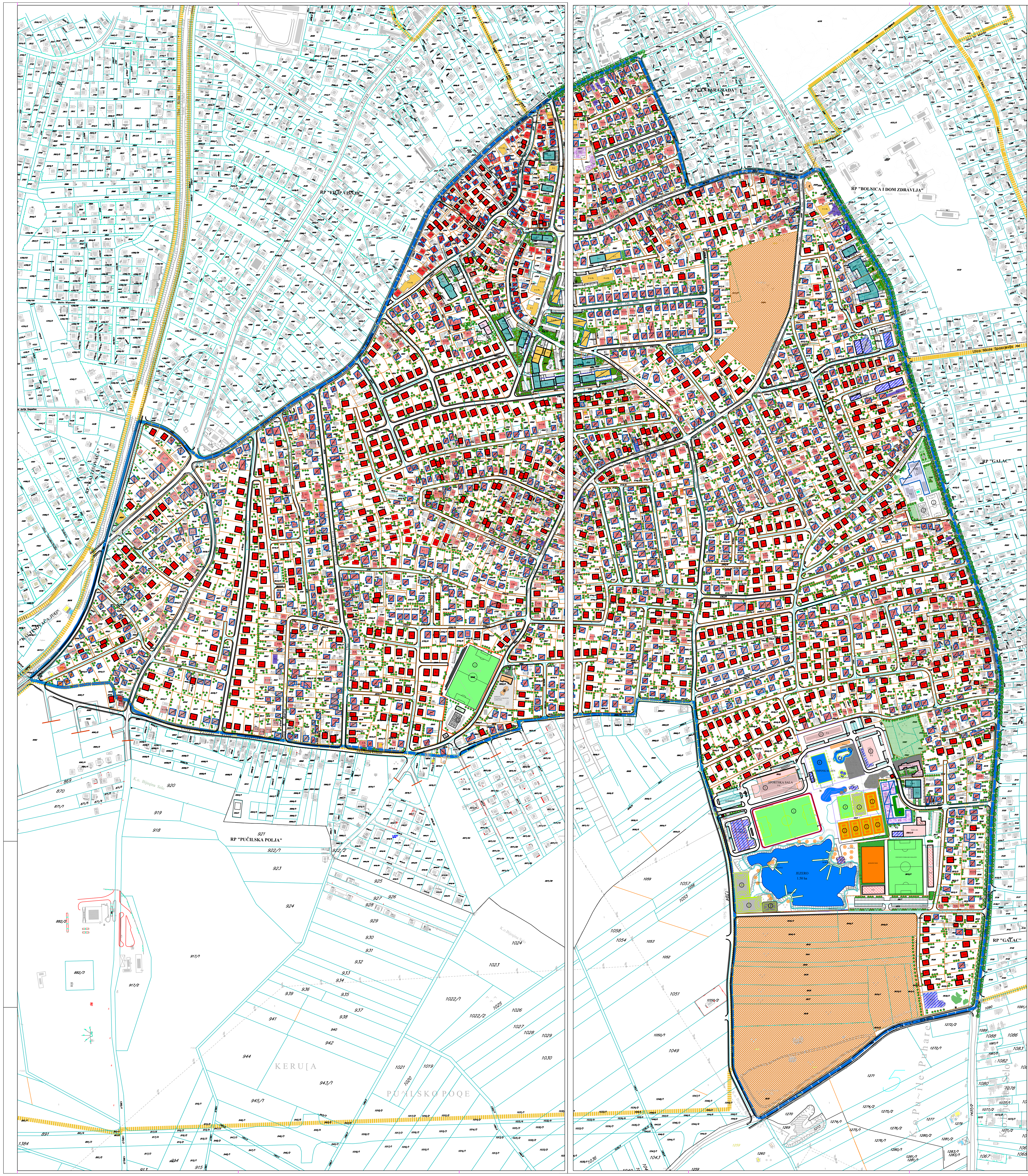

LEGENDA:

- POSTOJEĆI OBJEKTI
- POSTOJEĆI OBJEKTI - DOGRADNJE, NADZIĐIVANJA (PORODIČNI I VIŠEPORODIČNI)
- PLANIRANI OBJEKTI

STANOVANJE

- POSTOJEĆI PORODIČNO STAMBENI / STAMBENO-POSLOVNI OBJEKTI
- PLANIRANI PORODIČNO STAMBENI / STAMBENO-POSLOVNI OBJEKTI
- POSTOJEĆI VIŠEPORODIČNI STAMBENI I STAMBENO-POSLOVNI OBJEKTI
- PLANIRANI VIŠEPORODIČNI STAMBENI I STAMBENO-POSLOVNI OBJEKTI

DRUŠTVENE DJELATNOSTI

- OSNOVNE ŠKOLE

PRIVREDNE DJELATNOSTI

- PRIVREDNI OBJEKTI : FABRIČKI KOMPLEKSI, MALA PRIVREDA PROIZVODNO-SKLADIŠNI I PRODAJNI OBJEKTI
- POSTOJEĆI POSLOVNI OBJEKTI U OKVIRU STANOVANJA
- KOMERCIJALNE DJELATNOSTI

SOCIJALNA ZAŠTITA

- DJEČIJI VRTIĆ / KULTURNO-VASPITNO-OBRAZOVNE USTANOVE

OBJEKTI DUHOVNE KULTURA - SAKRALNI OBJEKTI

- PRAVOSLAVNA CRKVA
- DŽAMIJA

KOMUNALNE DJELATNOSTI

- PLANIRANA MREŽNA REGULACIONA STANICA

SPORTSKO - REKREATIVNE POVRŠINE

- STADION
- OTVORENI SPORTSKI TERENI
- SPORTSKE DVORANE - ZATVORENI TERENI
- POMOĆNI SADRŽAJ UZ SPORTSKE OBJEKTE
- BAZENI
- REZERVISANE POVRŠINE ZA BUDUĆE POTREBE

JAVNE ZELENE POVRŠINE

- JAVNO ZELENILO - ZABRANA GRADNJE
- PARKOVI TIŠINE

SAOBRAĆAJNE POVRŠINE I OBJEKTI

- SAOBRAĆAJNICE
- PARKING PLATOI
- PODZEMNE / PODRUMSKE / PARKING GARAŽE

ZAŠTITNE POVRŠINE

- ZAŠTITNI DRVOREDI
- UREĐENE ZELENE POVRŠINE / BLOKOVSKO ZELENILO
- DVORIŠNO ZELENILO PORODIČNOG STANOVANJA

- GRANICA OBUHVATA REGULACIONOG PLANA "GVOZDEVIĆI" (Površina obuhvata 155,29ha)
- GRANICE OBUHVATA SUSJEDNIH REGULACIONIH PLANOVA

JP "DIREKCIJA ZA IZGRADNJU I RAZVOJ GRADA" D.O.O. BIJELJINA			
KOORDINATOR:	PARAF:	INVESTITOR:	
Branka Blagojević, dipl.inž.arh.		Grad Bijeljina	
		NAZIV PROJEKTA I MJESTO GRADNJE:	
STRUČNI SARADNICI:	PARAF:	**IZMJENA DIJELA REGULACIONOG PLANA "GVOZDEVIĆI" U BIJELJINI**	
Biljana Gajić, dipl.inž.saobr.			
Mirela Čukić, dipl.inž.arh.			
Adila Jusufović-Haskaj, dipl.inž.arh.		CRTEŽ:	RAZMJERA:
Stevan Čukić, dipl.prostor.plan.		PLAN PROSTORNE ORGANIZACIJE	1 : 1000
			BROJ LISTA:
			7